

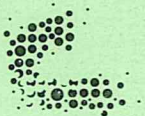

JOCOTITLÁN
Ayuntamiento 2019 - 2021



Jocotitlán
Nuestro futuro



LICENCIA DE FUNCIONAMIENTO DE BAJO RIESGO

Nº **0472**

DÍA	MES	AÑO
26	04	21

LA-000103

DATOS GENERALES

PERSONA FISICA O MORAL			REGISTRO FEDERAL DE CONTRIBUYENTES
NOMBRE O RAZÓN SOCIAL JAVIER TREJO MELCHOR			
PAPELERIA Y MERCERIA "LEO"			ACTIVIDAD <input checked="" type="checkbox"/> COMERCIAL <input type="checkbox"/> INDUSTRIAL <input type="checkbox"/> SERVICIO
UBICACIÓN AV. PRINCIPAL S/N, CUARTEL CENTRO, SANTA MARIA CITENDEJE, JOCOTITLAN, ESTADO DE MEXICO.			
NO EXTERIOR	NO INTERIOR	COLONIA O POBLACIÓ	CÓDIGO POSTAL
S/N	S/N	SANTA MARIA CITENDEJE	50704
DOMICILIO PARA RECIBIR NOTIFICACIONES			TELÉFONO 7121542240

AV. PRINCIPAL S/N, CUARTEL CENTRO, SANTA MARIA CITENDEJE, JOCOTITLAN, ESTADO DE MEXICO.

ACTIVIDAD O GIRO PRINCIPAL PONDERRANTE:

CLAVE CATASTRAL

PAPELERIA Y MERCERIA

FECHA DE INICIO DE OPERACIONES

TAMAÑO DE LA EMPRESA

02 DE FEBRERO DE 2003

MICRO

PEQUEÑA

MEDIANA

GRANDE

TRAMITE SOLICITADO

ALTA
 BAJA
 CAMBIO DE DOMICILIO

CAMBIO DE DENOMINACIÓN O RAZÓN SOCIAL
 CAJONES DE ESTACIONAMIENTO
 RENOVACION

HORARIO DE FUNCIONAMIENTO

SU HORARIO DE FUNCIONAMIENTO ES DE LAS 6:00 A LAS 22:00 HORAS DEL DIA DE LUNES A DOMINGO DE ACUERDO A LO ESTABLECIDO POR EL ARTICULO 269 FRACCION VI DEL BANDO MUNICIPAL DE POLICIA Y GOBIERNO VIGENTE EN EL AÑO QUE ESTA TRANSCURRIENDO.

CONDICIONES DE FUNCIONAMIENTO

EN TODO MOMENTO EL ESTABLECIMIENTO QUEDA SUJETO A LAS VISTAS, INSPECCIONES Y SUPERVISIONES QUE EN SU MOMENTO LA DIRECCION DE GOBERNACION DETERMINE, POR PARTE DEL PERSONAL AUTORIZADO E INFRACCIONAR, SUSPENDER, CLASUBAR AL INFRINGIR ALGUNA DISPOSICION LEGAL Y EN SU CASO LA CANCELACION DE LA LICENCIA, PERMISO O AUTORIZACION OTORGADA, PARA LO CUAL SE ADELANTARA DE LAS CORROBORACIONES DE SEGURIDAD PUBLICA DE CONFORMIDAD CON LOS ARTICULOS 273 Y 274 ADEMAS DE CUMPLIR CON EL ARTICULO 101 DEL BANDO MUNICIPAL DE POLICIA Y GOBIERNO VIGENTE, QUE ESTABLECE EL PAGO CORRESPONDIENTE DENTRO DE LOS TRES PRIMEROS MESES DE CADA AÑO PARA RENOVAR SU LICENCIA.

RECIBO LA PRESENTE LICENCIA DE FUNCIONAMIENTO ACEPTANDO LAS OBLIGACIONES Y RESPONSABILIDADES QUE ESTA IMPLICA REALIZANDO LOS TRAMITES ADMINISTRATIVOS, NORMATIVOS Y FISCALES QUE SEAN NECESARIOS, ACEPTANDO DESDE ESTE MOMENTO LAS VISTAS DE VERIFICACION, INSPECCIONES Y SUPERVISIONES QUE REALICEN LAS AUTORIDADES COMPETENTES, EN EL DOMICILIO QUE SE ESTABLECE EN LA PRESENTE LICENCIA, ASI COMO EN LAS INSTALACIONES Y EQUIPOS QUE COMPROMETEN LA MISMA DE CONFORMIDAD CON LOS ARTICULOS 128 DEL CÓDIGO DE PROCEDIMIENTOS ADMINISTRATIVOS DEL ESTADO DE MEXICO.

AUTORIZO

Recibi Original

SECRETARÍA DE ECONOMÍA
DIRECCIÓN DE CONSTITUCIONAL
JOCOTITLÁN, MEX.
2019-2021

DIRECCIÓN DE DESARROLLO ECONÓMICO